

## RESOLUCIÓN TEL-035-01-CONATEL-2014

CONSEJO NACIONAL DE TELECOMUNICACIONES  
CONATEL

## CONSIDERANDO

Que en el Registro Oficial 545 de 1 de abril de 2002 se publicó el Reglamento para la Prestación de Servicios de Valor Agregado.

Que, la Secretaría Nacional de Telecomunicaciones recomienda la autorización para otorgar el permiso para la instalación, operación y explotación de Servicio de Valor Agregado a través de la red INTERNET a favor de SERVICIOS TECNIRED SA S.A.

En ejercicio de la facultad que le confiere el artículo 10, artículo innumerado tercero, literal f) de la Ley Reformatoria a la Ley Especial de Telecomunicaciones.

## RESUELVE

ARTÍCULO ÚNICO. Aprobar que la Secretaría Nacional de Telecomunicaciones suscriba el permiso para la instalación, operación y explotación de Servicios de Valor Agregado a través de la red INTERNET a favor de SERVICIOS TECNIRED SA S.A., cuyas características técnicas son:

**MEMORIA TÉCNICA DE LA SOLICITUD DEL PERMISO PARA LA EXPLOTACIÓN DE SERVICIOS DE VALOR AGREGADO DE INTERNET**  
**SOLICITANTE: SERVICIOS TECNIRED SA S.A.**

## 1. ANTECEDENTES

- Solicitud presentada por la empresa SERVICIOS TECNIRED SA S.A., ingresada a la Secretaría Nacional de Telecomunicaciones mediante trámite DTS-98265 de fecha 22 de enero de 2013 y alcance de fecha 05 de junio de 2013, con la cual solicita que se le otorgue el Permiso para la Explotación de Servicios de Valor Agregado de Internet.
- Envío de formularios de estandarización de la información técnica, legal y financiera, con fecha 05 de junio de 2013, formularios que permiten la estandarización de la información técnica, legal y financiera.
- Publicación de los datos generales de la solicitud por parte de la Secretaría Nacional de Telecomunicaciones en el sitio WEB por un período de diez días a partir del 17 de septiembre de 2013.
- Publicación de la solicitud presentada por la empresa SERVICIOS TECNIRED SA S.A., en los diarios "EL TELEGRAFO" del 23 de octubre de 2013 y "EL TIEMPO" de 22 de octubre de 2013.
- Certificado de la Superintendencia de Telecomunicaciones respecto de la prestación de Servicios de Telecomunicaciones de la empresa SERVICIOS TECNIRED SA S.A., emitido con oficio No. ITC-2013-0189 de fecha 15 de enero de 2013.

## 2. DESCRIPCIÓN TÉCNICA DETALLADA DE CADA SERVICIO PROPUESTO Y COBERTURA

## 2.1 DESCRIPCIÓN DEL SERVICIO PROPUESTO

De conformidad con la normativa vigente, son servicios de valor agregado aquellos que utilizan servicios finales o portadores de telecomunicaciones e incorporan aplicaciones que permiten transformar el contenido de la información transmitida. Esta transformación puede incluir un cambio neto entre los puntos extremos de la transmisión en el código, protocolo o formato de la información.

## 2.2 DESCRIPCIÓN DE LOS SERVICIOS SOLICITADOS

- **Acceso a Internet:** incluye. Correo Electrónico, Búsqueda de Archivos, Alojamiento y Actualización de Sitios y Páginas Web (HTTP, otros), Acceso de Servicios: Correo, DNS, DHCP, World Wide Web, News, Bases de Datos, Telnet, Intranet y Extranet
- Fax Store & Forward.



**2.3 ÁREA DE COBERTURA INICIAL:**

Inicialmente el área de cobertura solicitada para la prestación de Servicios de Valor Agregado por parte del SOLICITANTE comprende la provincia de:

- ESMERALDAS.

El solicitante indica que contará con un nodo principal para la prestación de Servicios de Valor Agregado:

**NODOS PRINCIPALES:****Nodo 1:**

Nombre del Nodo:		NOC-Tecunidas			
Código Asignado al Nodo (#):		001001			
Ubicación Geográfica					
Provincia:	Cantón:	Parroquia:	Ciudad / Localidad:		
Esmeraldas	Quinde	Rosa Zarate	Quinde		
Dirección					
Av./Calle principal:	No.	Av./Calle intersección 1:	Av./Calle intersección 2:	Sector	Referencia
Av. Loja	—	18 de Noviembre	—	Sector Hotel Riva	Oficinas en Hotel Riva
Coordenada Geográfica LATITUD					
° (grados)	' (minutos)	'' (segundos)	Observaciones		
0	19	28.1	N		
Coordenada Geográfica LONGITUD					
° (grados)	' (minutos)	'' (segundos)	Observaciones		
79	28	20	O		

**3.2 NODOS SECUNDARIOS**

No requiere

**4. DESCRIPCIÓN DE EQUIPAMIENTO Y SISTEMAS.**

El solicitante indica que requerirá de los equipos y sistemas para la prestación de Servicios de Valor Agregado que se describen a continuación:

#	EQUIPO Y SOFTWARE	# DE EQUIPOS O SOFTWARE	MARCA	COSTO REFERENCIAL (USD)	DESCRIPCIÓN	CÓDIGO DEL NODO DONDE ESTÁN UBICADOS LOS EQUIPOS O SOFTWARE	OBSERVACIONES
1	Router	1	Cisco 877	\$ 1.700.00	encaminamiento de paquetes hacia el internet	001001	
2	Servidores	1	Windows	\$ 1.120.00	Servidor de backup	001001	
3	Switch	1	Cisco	\$ 950.00	Comutación de usuarios en la intranet	001001	
4	Servidores Linux	2	Servidor Linux PVI	\$ 2.200.00	Servicios de hosting y correo	001001	
5	PCs de escritorio	3	Clones	\$ 1.950.00	Administración y gestión de oficina	001001	

**5. DESCRIPCIÓN DE ENLACES ENTRE NODOS (CONEXIÓN NACIONAL)**

No Requiere

**6. DESCRIPCIÓN DE CONEXIÓN INTERNACIONAL:**

Requiere de la conexión internacional para la prestación de Servicios de Valor Agregado que se describe en el siguiente cuadro:

TRAMO 1			TRAMO 2			VELOCIDAD MINIMA (T/RX)	NIVEL DE COMPARTICIÓN (1:X)	OBSERVACIONES
NODO A	NODO B	MEDIO DE TRANSMISIÓN	NODO B	NODO C	MEDIO DE TRANSMISIÓN			
NOC-Tecniredes	Nodo Empresa debidamente autorizada (ESMERALDAS-Quinde)	FIBRA OPTICA	Nodo Empresa debidamente autorizada (ESMERALDAS-USA)	---	FIBRA ÓPTICA	40 / 40 Mbps SIMÉTRICOS	1:1	Enlace provisto por empresa Portadora legalmente autorizada

**7. DESCRIPCIÓN DE ENLACES DE RED DE ACCESO**

El acceso a abonados se realizará a través de enlaces dedicados físicos e inalámbricos provistos por empresas portadoras legalmente autorizadas.

**8. INFORMACIÓN INCLUIDA EN SOLICITUD**

El solicitante adjunta en su solicitud lo siguiente:

1. Diagramas del sistema y conexión entre nodos.
2. Anteproyecto técnico en el que consta: Servicios a ofrecer, Ubicación del Nodo Principal, Modo de Acceso, Diagrama Esquemático Nodo Principal, Cumplimiento con el ente Regulador, Estudio de la Demanda y Plan Tarifario de los Servicios, Análisis del Mercado, Proyección e inversión inicial.
3. Formularios técnicos y financieros
4. Manuales de los equipos.

(Ver Anexo)

**9. DURACIÓN DEL PERMISO**

Conforme la regulación vigente la duración del permiso será de 10 (diez) años.

**10. DERECHOS DE PERMISO**

Conforme la regulación vigente los derechos del permiso asciende a: USD 500 (Quinientos Dólares de los Estados Unidos de América)

**13. DOCUMENTOS PRESENTADOS**

Formulario SP-001 Solicitud de Permiso	<input checked="" type="checkbox"/>
Formulario IL-001 Detalle de Información Legal Solicitada	<input checked="" type="checkbox"/>
Formulario SVA-DS-01 Descripción de Servicios	<input checked="" type="checkbox"/>
Formulario Estudio de Mercado y Sector	<input checked="" type="checkbox"/>
Formularios SVA Técnico	<input checked="" type="checkbox"/>
Formularios SVA-DR-001 A SVA-DR-002 DIMENSIONAMIENTO RRHH	<input checked="" type="checkbox"/>
Formularios SVA-AF -01 A SVA-AF-09 ANÁLISIS VIABILIDAD FINANCIERA	<input checked="" type="checkbox"/>
Anexo con diagrama del nodo	<input checked="" type="checkbox"/>

Espacio en blanco



**NOTA 1:**

En consideración a lo establecido en la regulación vigente, en el Reglamento para la prestación de Servicios de Valor Agregado y de acuerdo al análisis técnico realizado por ésta Dirección, el proyecto presentado por la empresa **SERVICIOS TECNIRED SA.**, reúne la capacidad técnica mínima necesaria para la prestación del servicio de valor agregado de Internet solicitado.

**ANEXO**

**DIAGRAMA PRINCIPAL DE INFRAESTRUCTURA SOLICITADA**

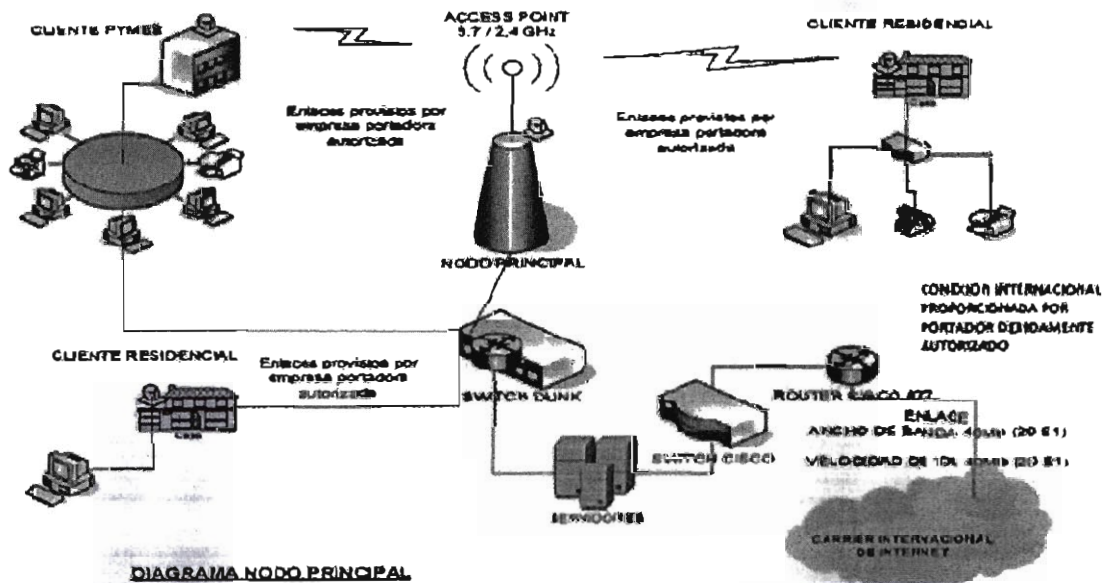

**DIAGRAMA NODO PRINCIPAL**

**NOTA 2:**

La presente Resolución la suscribe la Secretaría del CONATEL, de conformidad con la Disposición 26-11-CONATEL-2009 de 25 de agosto de 2009, que dice: *"Todas aquellas resoluciones que adopte el CONATEL, autorizando o concesionando el uso de frecuencias y los servicios de valor agregado, tanto para servicios de telecomunicaciones como para radiodifusión y televisión podrán ser suscritas y notificadas por el Secretario/a del Consejo Nacional de Telecomunicaciones"*.

Dado en Quito, 10 de Enero de 2014

Lcdo. Vicente Freire Ramírez  
SECRETARIO DEL CONATEL